August. 2023
カナダビーフジャーナル 2023 年 8 月号

カナダビーフ国際機構は、業界の皆様にカナダビーフに関する様々な情報をタイムリーにお伝えするために、毎月 e- ニュースレターを配信しております。カナダビーフの供給状況概要、プロモーションスケジュール、キャンペーン情報などお届けいたします。カナダビーフの販売にお役立ていただけましたら幸いです。

今月号のトピックス

・カナダビーフの供給状況概要
・カナダビーフ SNS 情報（9 月レシピご紹介）

カナダビーフの供給状況概要

年初来 9 月 2 日までのと畜頭数は、昨年比で 5％減となりました。7 月までの対日輸出実績は 27,235 トンとなり、昨年比では 37% 減となりました。アジア向けは減少傾向にあります。

マーケットデータ

カナダビーフ SNS 情報（8 月レシピご紹介）

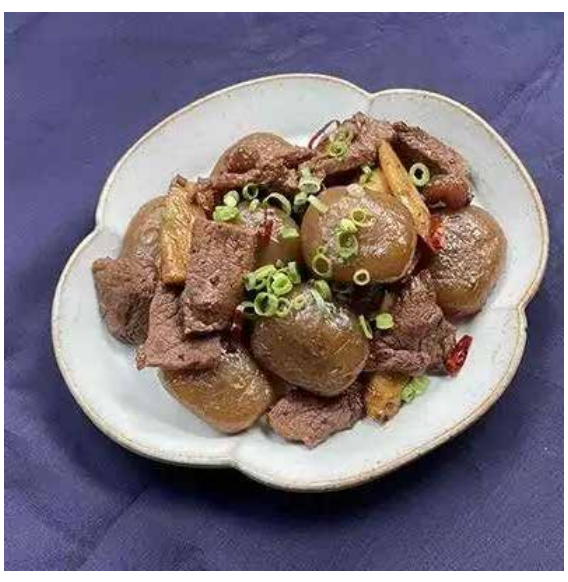

◆カナダビーフオリジナルレシピ
カナダビーフを使った特選レシピをご紹介します。

9 月は山形県のご当地食材とコラボメニュー
・玉こんにゃくとみすじの甘辛炒め
・芋煮鍋

◆カナダからの贈り物
秋風に乗る新感覚ステーキ！カナダ × 日本の美味しさを堪能しよう！
・フライパンで簡単！ガラムマサラクリームソースで食べるステーキ肉
・フムスとサルサ・ヴェルデで食べる角切りステーキ

カナダビーフ Instagram

カナダビーフは栄養の宝庫です。カナダビーフレシピで質の良い栄養を吸収してください。

【カナダビーフ公式 SNS】インスタグラム、Facebook、You Tube

レシピのほか、カナダビーフのタイムリーな情報をアップしています。
ぜひフォローしてください！